令和８年４月

＜ 保 存 版 ＞

# 緊急時対応マニュアル

杉並区立富士見丘小学校

○太線は、主に家庭･児童に関係するものです。
○細線は、主に学校職員に関係するものです。

## A. 直下型地震等の警戒宣言発令時の対応

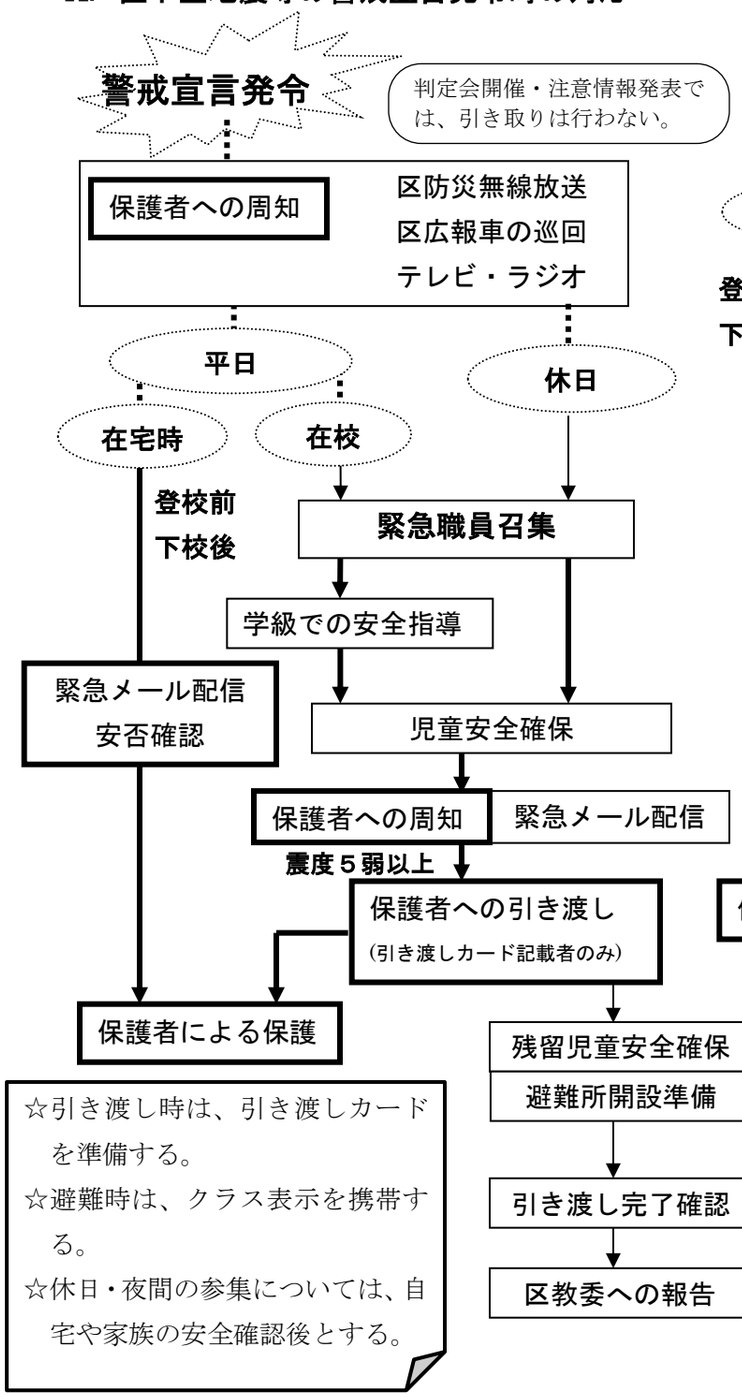


## B. 火事，地震発生，重大事故発生時の対応

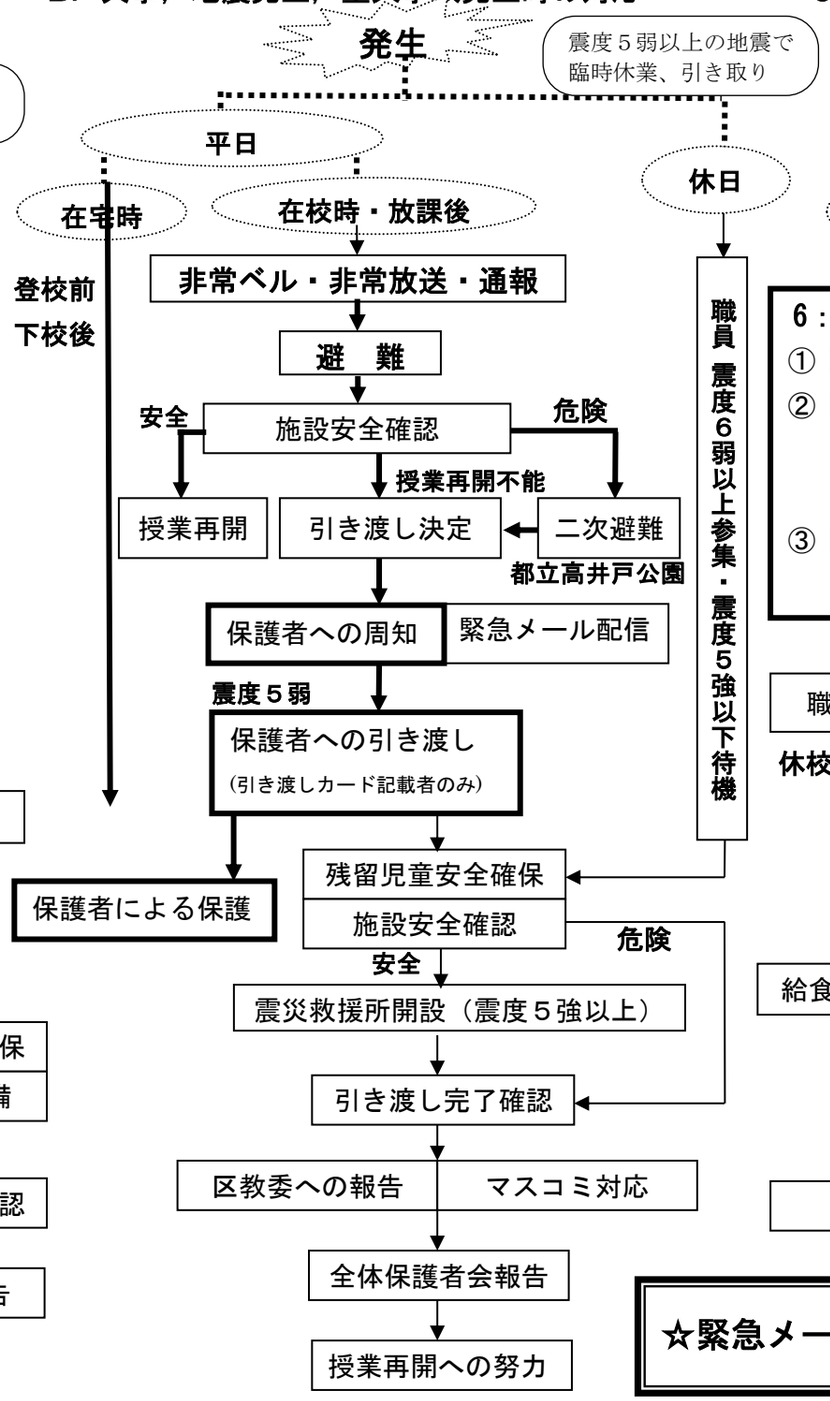


## C. 重大事故発生，台風接近，大雨・大雪の恐れへの対応

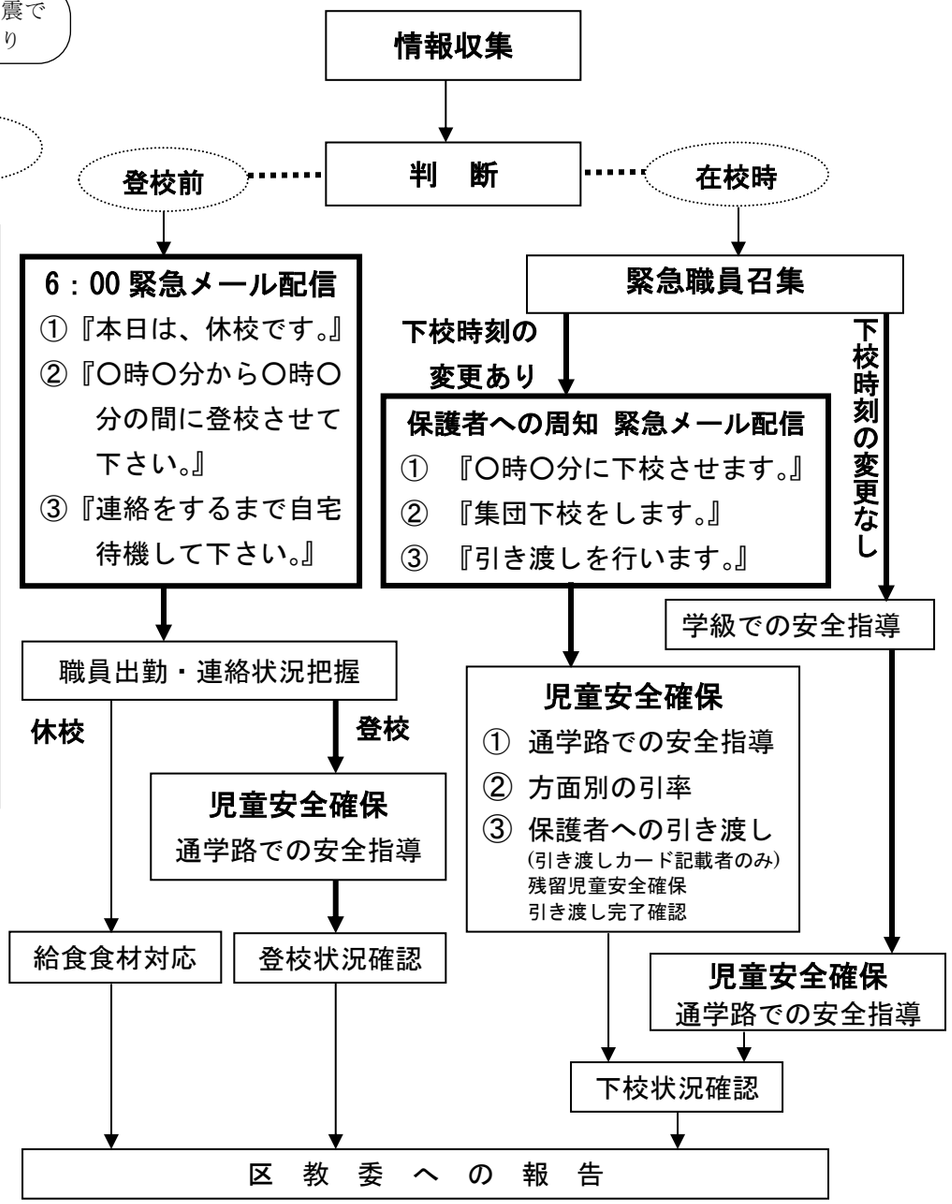


☆緊急メール配信先 ： 職員・保護者・学童クラブ・交通安全指導員